



Pick Up Event

仙台クラシックフェスティバル2026

日時：10月2日(金)～4日(日)
会場：日立システムズホール仙台
太白区文化センター
仙台銀行ホール イズミティ 21

おかげさまで、せんくらは今年20回目を迎えます！
仙台の街に音楽があふれる3日間。音楽好きはもちろん、クラシックコンサートが初めての方も楽しめる公演が盛りだくさん！今年は19名と2組の初登場アーティストを迎え、リサイタル、アンサンブル、オーケストラ曲のほか、彩り豊かな77公演をお届けします♪
詳細情報は公式webサイト (<https://sencla.com>) ・パンフレットをご覧ください。

仙台市歴史民俗資料館

〔特別展〕
仙台古地図の旅3

日時：7月18日(土)～11月8日(日)
料金：入館料



江戸時代の城下絵図に始まり、明治・大正・昭和時代にかけての仙台の町を描いた絵図、地図を展示し、城下町であった仙台の町が近代都市へと変わりゆく様子や戦災からの復興を経て現代の町並みへと続いている様子をご覧ください。また、絵図に描かれた仙台の風景や観光名所となった場所も時代とともに変わっているところも見どころです。

仙台市宮城野区五輪1-3-7 電話：022-295-3956
開館時間：9:00～16:45(入館は16:15まで)
入館料：一般・大学生240(190)円、高校生180(140)円、小・中学生120(90)円
休館日：月曜日(休日を除く)、休日の翌日、第4木曜日

仙台文学館

第26回こども文学館えほんのひろば
なかがわちひろ展 こどもの本の森へ

日時：7月18日(土)～8月23日(日)
料金：一般580円、高校生230円、
小・中学生110円(各種割引あり)



仙台ゆかりの絵本・児童文学作家・翻訳家のなかがわちひろさんの作品展です。「おたすけこびと」シリーズなど多彩な作品の数々をパネルや原画で紹介するほか、なかがわちひろさんによる講演会やワークショップなどを開催します。

また絵本や児童書が自由に読める「絵本の部屋」、読み聞かせ・影絵などの「お話し会」も開催します。

仙台市青葉区北根2-7-1 電話：022-271-3020
開館時間：9:00～17:00(入館は16:30まで)
常設展観覧料：一般460(360)円、高校生230(180)円、小・中学生110(90)円
休館日：月曜日(休日を除く)、休日の翌日、第4木曜日
※改修工事に伴う休館期間：8月24日(月)～2028年4月末(予定)

地底の森ミュージアム

〔第112回企画展〕
仙台の遺跡めぐり
Digging Up! SENDAI!!

日時：～8月26日(水)
料金：入館料

仙台市内には、旧石器人のたき火跡が発見された富沢遺跡(太白区/旧石器時代)や、伊達政宗が築いた仙台城(青葉区/江戸時代)など、約780か所もの遺跡が存在し、そこから多種多様な資料が発見されています。当企画展では、高柳遺跡(泉区/縄文時代)で発見された大型の縄文土器や遠見塚古墳(若林区/古墳時代)で発見されたガラス製小玉等、仙台市内のユニークで特徴的な資料を展示します。
ギャラリートーク(各回10:00～)7月5日(日)、7月19日(日)、8月2日(日)、8月16日(日)

仙台市太白区長町南4-3-1 電話：022-246-9153
開館時間：9:00～16:45(入館は16:15まで)
入館料：一般460(360)円、高校生230(180)円、小・中学生110(90)円
休館日：月曜日(休日を除く)、休日の翌日、第4木曜日
※改修工事に伴う休館期間：8月31日(月)～2029年3月末(予定)

せんだいメディアテーク

ゆるゆるシネマ「岬のマヨイガ」
(日本語字幕つき)

日時：8月19日(水)10:30～、14:00～
各回20分前開場
料金：無料



ゆるゆるシネマはみんなで一緒に楽しめる映画上映会です。今回は、居場所を失った2人の少女が不思議なお年寄りと岬に建つ古民家で暮らす「岬のマヨイガ」を上映します。

*日本語字幕つきの上映です。会場は完全暗転せず、入退場は自由です。上映中にちょっとした声や音が出て大丈夫です。

仙台市青葉区春日町2-1
電話：022-713-3171
開館時間：9:00～22:00
入館料：無料
休館日：第4木曜日

仙台市縄文の森広場

〔コーナー展示 東北の縄文遺跡〕
山田上ノ台遺跡

日時：7月24日(金)～10月21日(水)
料金：入館料

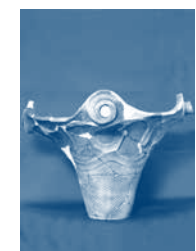

仙台市縄文の森広場は、今年の7月に開館20周年を迎えます。これを記念してコーナー展示では、山田上ノ台遺跡の近年の発掘調査(5次調査)で見つかった土器や石器などを紹介します。
(画像：山田上ノ台遺跡から見つかった縄文土器/所蔵：仙台市教育委員会)

仙台市太白区山田上ノ台町10-1 電話：022-307-5665
開館時間：9:00～16:45(入館は16:15まで)
入館料：一般200(160)円、高校生150(120)円、小・中学生100(80)円
休館日：月曜日(休日を除く)、休日の翌日、第4木曜日

せんだい3.11メモリアル交流館

〔夏休み特別企画展〕
「ハヤカワ博士の《鳴り砂》物語」

日時：7月18日(土)～9月30日(水)
料金：無料



仙台湾岸の「鳴り砂」の研究を長年続け、「仙台湾鳴り砂探究会」を立ち上げた早川紘之さんの軌跡をたどりながら、海や自然環境のことを楽しく学べる展示です。世界の砂や調査資料、実際に見て触れる体験

コーナーなどを通して、こどもも大人も探究することの面白さや、海辺の魅力に会ってみませんか。

仙台市若林区荒井字岩形85-4(地下鉄東西線荒井駅舎内)
電話：022-390-9022
開館時間：10:00～17:00(開館日の11日は19:00まで)
入館料：無料
休館日：月曜日(休日を除く)、休日の翌日



市民

Sendai Cultural

ぶんか

Foundation

レター

Newsletter

7 | 8

JULY + AUGUST

〔市民文化事業団通信〕

2026年 | 7+8月号 | No.157号

仙台市市民文化事業団 **40** 周年

日時	公演・イベント名 ※40th…仙台市市民文化事業団設立40周年記念事業	会場	料金 ※（）内は友の会料金	プレイガイド	発売日	お問い合わせ	備考
稽古8月2日(日)～10日(月) 発表会8月11日(火・祝)	こどものための能講座	能-BOX 〔仙台市若林区卸町2-15-6〕	受講料4,000円	--- (要事前申込・先着順) 〔定員15名程度〕	---	せんだい演劇工房10-BOX 〔022-782-7510〕	未就学児は保護者同伴 対象：4歳以上15歳以下 7月2日(木)10:00受付開始
①8月3日(月) ②8月4日(火) ③8月7日(金) 各日19:00～21:00	おとなのための能講座 ①演劇人のための能講座 ②教職員のための能講座 ③ビジネスマンのための能講座	能-BOX	受講料 各回 3,000円 U-25 2,500円	--- (要事前申込・先着順) 〔定員15名程度〕	---	せんだい演劇工房10-BOX 〔022-782-7510〕	7月2日(木)10:00 受付開始
8月5日(水) ①10:30 ②14:30 (1日2回実施)	仙台銀行ホール イズミティ21 小学生のための舞台ウラ探検ツアー	仙台銀行ホール イズミティ21 大ホール 〔仙台市泉区泉中央2-18-1〕	--- (無料)	--- (要事前申込)	---	仙台銀行ホール イズミティ21 〔022-375-3101〕	小学4～6年生1名または 2名と保護者1名 申込締切7月20日(月・祝)必着 詳細は公式サイトhttps:// izumity21.jp/をご覧ください
8月11日(火・祝) 14:00～	仙台国際音楽コンクール ボランティアプロジェクトVol.32 レイ・ハイルイ(第9回ヴァイオリン部門第6位)出演	日立システムズホール仙台 交流ホール 〔仙台市青葉区旭ヶ丘3-27-5〕	--- (無料)	--- (要事前申込・抽選)	---	音楽振興課 〔022-727-1872〕	全席自由 3歳未満入場不可 7月21日(火)申込締切
8月20日(木) ①12:45 ②15:15	第四回「日立システムズホール仙台へございん! 伊達武将隊とめぐる舞台裏(バックステージ) ツアー」	日立システムズホール仙台 シアターホール	--- (無料)	--- (要事前申込・抽選)	---	日立システムズホール仙台 〔022-276-2110〕	申込締切7月24日(金) 詳細は公式サイトhttps://www. sendaiycc.jpをご覧ください
9月12日(土) 14:00～	第四回 仙臺能 能 喜多流「船弁慶 真之伝 波間の拍子」/狂言 和泉流「舟ふな」	日立システムズホール仙台 シアターホール	S席5,000円、A席4,000 円、B席3,000円	市 日 イ 藤 ひ [Pコード541-026]	発売中	せんだい演劇工房10-BOX 〔022-782-7510〕	全席指定
9月19日(土) A①10:30 B①15:30 9月20日(日) C①10:30 D①14:00	2026年度 せんだいダンスプロジェクト ダンスのいりぐちプログラム Bambino! ダンスワークショップ「おやまであそぼう」 A①C③～24か月の乳幼児 B②～3歳の幼児 C④～6歳の幼児	日立システムズホール仙台 A①C③和室1～3 B②D④交流ホール	いずれも子どもと保護者 2人1組 1,000円	--- (要事前申込) 〔定員各13組26名〕	---	舞台芸術振興課 〔022-301-7405〕	申込締切：8月25日(火) 詳細は、ウェブhttps://mag. ssbj.jp/event/21469/を ご覧ください
10月2日(金)～ 10月4日(日)	仙台クラシックフェスティバル2026	日立システムズホール仙台、 太白区文化センター 〔仙台市太白区長町5-3-2〕、 仙台銀行ホール イズミティ21	一般1,500円～2,500円 18歳以下800円～1,500円	日 イ ひ [Pコード597-740 ～743.746～749]	インターネットコンビニ販売 7月12日(日)10:00 窓口販売 7月17日(金)10:00	せんくら事務局 〔022-727-1872〕	全席指定 詳細は公式サイトhttps:// sencla.comをご覧ください
10月19日(月) 昼の部14:00～ 夜の部18:30～	人形浄瑠璃 文楽 仙台公演 【昼の部】摂州合邦辻〈合邦住家の段〉/五条橋 【夜の部】初演二百五十年桂川連理榊〈六角堂の段〉〈帯屋の段〉〈道行籠の桂川〉	電力ホール 〔仙台市青葉区一番町3-7-1〕	S席5,000円(4,500円) A席4,000円(3,600円)	市 日 イ 藤 e 河 t 口 [Lコード21830] ひ [Pコード542-111]	発売中	tbc事業部 〔022-714-1022〕	全席指定 未就学児入場不可
10月25日(日) 14:00～	仙台ジュニアオーケストラ 第34回定期演奏会	日立システムズホール仙台 コンサートホール	一般2,000円 高校生以下500円	市 日 イ 藤	7月8日(水)	音楽振興課 〔022-727-1876〕	全席指定 未就学児入場不可
11月7日(土) 14:00～	40th M&Oplaysプロデュース 「ブランク」	仙台銀行ホール イズミティ21 大ホール	9,500円(9,200円)	市 日 イ e 二 口 ひ	7月10日(金) 10:00	舞台芸術振興課 〔022-301-7405〕	全席指定 未就学児入場不可

〔会員募集〕市民文化事業団友の会

会費 1,800円(レター会員)、800円(ネット会員)

おもな特典

- 主催・協力公演チケットの割引・先行予約
- 入館料・観覧料の割引
- 公演チラシ、情報誌「市民ぶんかレター」の送付(レター会員のみ)、メールマガジンの送付

入会方法

事業団ウェブサイト(https://ssbj.jp/about/tomonokai/)のほか、レター会員は日立システムズホール仙台・仙台銀行ホール イズミティ21の窓口にてお申し込みいただけます。詳細は、ウェブサイトをご覧ください。

お問い合わせ

仙台市市民文化事業団総務課(平日8:30～17:00)
電話：022-727-1875 / Eメール：sbj@bunka.city.sendai.jp

プレイガイド

市 仙台市市民文化事業団
022-727-1875
https://ssbj.jp/ticket/

日 日立システムズホール仙台

イ 仙台銀行ホール イズミティ21

B 10-BOX

藤 藤崎 カ カワイ仙台

口 ローソンチケット

ひ チケットぴあ

e イープラス

河 河北チケットセンター
022-211-1189(平日10:00～14:00)

t tbcホームページ

二 ニイタカプラスチック

※ 友の会料金は 市 日 イ のみの取り扱い

発行日：
2026年6月15日

発行：
(公財)仙台市市民文化事業団
〒981-0904
仙台市青葉区旭ヶ丘3-27-5
日立システムズホール仙台内
電話：022-727-1875
Eメール：sbj@bunka.city.sendai.jp
https://ssbj.jp/

事業の予定は変更になる場合があります。
最新情報はウェブサイトでご確認ください。

この印刷物はリサイクルできます。